

Aktuellt om avfall och återvinning i Täby



Hantering av grovsopor

Grovsopor är det material som är för stort för att läggas i de vanliga hushållssoporna eller som inte är brännbart.

I första hand bör grovsopor återanvändas för att minimera avfallsmängderna, exempelvis genom att lämnas till en ideell organisation, bytas eller säljas vidare. Det kan till exempel vara möbler av plast och trä, möbler med metallstomme, husgeråd, madrasser, pulkor, emballage i trä, barnvagnar, handgräsklippare med mera. När materialet väl inte går att använda längre ska det gå till återvinning.

Du som bor i småhus eller grupp-
husområden med individuell
fakturerings och som betalar
grundavgift för enfamiljshus
kan få dina grovsopor hämtade

efter beställning då detta ingår i grundavgiften, men max 1,5 m³ per hämtning.

Du som bor i flerbostadshus ska följa fastighetsägarens instruktioner, som är ansvarig för att du kan bli av med ditt avfall på ett riktigt sätt. Grovsopor ska lämnas i ett grovsoprum eller i en grovsopscontainer. Om grovsopor läggs i fel kärl eller container uteblir hämtningen.

Oavsett boendeform kan alla invånare lämna grovsopor kostnadsfritt på Hagby återvinningscentral eller till den mobila återvinningscentralen.

Läs mer om vad som gäller för grovsopor, vad som inte räknas som grovsopor och andra tips och råd på taby.se/avfall.



Trädgårdsavfall

För dig som bor i villa ingår tre gratishämtningar av trädgårdsavfall mellan april till och med början av november. Ett tips är att kontakta Ragn-Sells under oktober för att få reda på när sista hämtning är i ditt område. Avfallet ska ligga i komposterbara säckar av papper. Säckar med plastad insida hämtas ej. Max 20 kollin per gång och max 15 kilo per kolla. Om du har mycket trädgårdsavfall går det att beställa regelbunden hämtning. För abonnemang, hämttider eller bokning av säckhämtning kontakta Ragn-Sells. Vill du läsa mer kan du göra det på taby.se/avfall.



ENFAMILJSHUS

Tips för dig som bor i enfamiljshus

Om du har abonnemang för tidningsinsamling är ordinarie hämtdag onsdag. Om kärlet inte blivit tömt under onsdagen låt kärlet stå kvar så töms det istället under torsdagen.

Genom att börja sortera ut matavfall från restavfall får du både en lägre rörlig avgift och gör miljön en tjänst.

När ditt avfall hämtas är det viktigt att tänka på hur och var kärlet står placerade. De ska placeras med hjulen vända utåt mot gatan och inte vara ett hinder för passerande. Kärlet ska placeras på den egna tomten och inte på trottoaren.

Kontakta Ragn-Sells kundtjänst för frågor.



FLERFAMILJSHUS

Tips för er som bor i flerbostadshus

Det är fastighetsägaren eller din förening som är ansvarig för att du ska kunna bli av med ditt avfall på ett riktigt sätt.

Om det finns ett miljörum kan flerbostadshuset skaffa ett abonnemang där elavfallet lämnas i särskilda behållare.

Småbatterier lämnas i en särskild behållare i miljörummet.

Flerfamiljshuset som vill få hämtning av trädgårdsavfall kan beställa hämtning av storsäck eller hyra en tillfällig container.

Om föreningen vill ha eller har ett abonnemang för tidningsinsamling behöver entreprenören vara auktoriserad av SÖRAB.

Läs mer på taby.se/avfall.



VERKSAMHETER

Insamling av fett från verksamheter

Du som äger en fastighet med en restaurang, ett café eller annan livsmedelslokal måste se till att fettavskiljare finns installerad för att undvika avloppsstopp.

Konsekvenserna av avloppsstoppen kan bli källaröversvämningar eller bräddning av spillvatten till sjöar och vattendrag. Detta kan resultera i stora skador som kräver kostsamma reparationer.

Kommunen erbjuder verksamheter insamling av fett från fettavskiljare. Priser finns i avfallstaxan på taby.se/avfall.

För frågor, kontakta DKLBC/Pernilla Sjöman AB genom e-post via slam.taby@dklbc.se eller telefon via 0708-53 10 50.



Digitalisering av dina kärl

Under hösten kommer **alla rest- och matavfallskärl** i kommunen att taggas.

Detta innebär att ett chip och en etikett kommer sättas på kärnen. När ett kärl töms registrerar sopbilen med hjälp av chippet att kärlet har blivit tömt samt vilken tidpunkt det tömdes. Syftet med projektet är att

kvalitetssäkra och effektivisera avfallshanteringen. Detta öppnar upp för möjligheten att invånarna på sikt ska kunna följa sina avfallsmängder digitalt. Det är kommunens entreprenör Ragn-Sells som kommer att utföra projektet. Mer information kommer att skickas ut i samband med när taggningen sker i ett specifikt område.

Urbaser blir ny entreprenör 2023

Den **1 april 2023** tar Urbaser AB över som entreprenör för avfallshanteringen i Täby kommun. Den nuvarande entreprenören Ragn-Sells har skött avfallshanteringen i kommunen sedan 2015. Ragn-Sells är fortsatt entreprenör fram till 31 mars 2023

innan överlämnningen sker.

Mer information om entreprenörbytet och vad det kommer innebära för dig som invånare eller verksamhet kommer kommuniceras i samband med bytet.



64 %

av hushållen i Täby sorterar matavfall.

Tack till alla som sorterar!

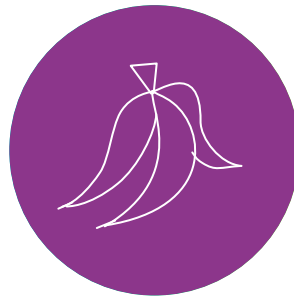

Inga plastpåsar med matavfallspåsarna

Det är mycket viktigt att matavfallspåsen inte läggs i en plastpåse. Detta eftersom det omklassas till restavfall och kan inte bli till biogas och biogödsel. Tips för smidigare matavfallshantering:

- **Om påsen är blöt** när du tar ut soporna, lägg den i en extra påse.
- **Byt påse flera gånger** i veckan.
- **Använd påshållaren för** att bära ut matavfallspåsen.

Visste du att:

- **Det är inte alltid det avfall som syns som väger tyngst. Ett par byxor som väger cirka 445 gram har vid produktion genererat 25 kg avfall. Detta är det osynliga avfallet.**



Mobil återvinningscentral

Kom ihåg att mycket av det du vill bli av med kan lämnas för återbruk. Återbruksbilen är alltid med den mobila återvinningscentralen. Utöver att skänka saker kan privatpersoner lämna i stort sett allt som kan lämnas på Hagby ÅVC med vissa undantag som trädgårdsavfall, tryckimpregnerat trä och asbest.

Det finns alltid personal på plats som kan hjälpa till med sorteringen samt en kemist för att ta emot farligt avfall.

HÖSTENS SCHEMA

Kl. 11.00–14.00 för helgstoppen

Lördag 8 oktober:
Täby park (infartsparkering)

Lördag 15 oktober:
Näsbypark (parkering vid Näsbyparksskolan)

Söndag 16 oktober:
Täby Kyrkby (parkering vid Skolhagenskolan)

Söndag 23 oktober:
Näsbydalskolan (parkering)

Lördag 12 november:
Roslags-Näsby (Gamla Norrtäljevägen)

Läs mer på taby.se/mobilatervinning.

Kontakt

Ragn-Sells kommunpartner AB
Faktura och sobeställningar
Kundtjänst: 010-723 23 23
E-post: taby@ragnsells.com

DKLBC/Pernilla Sjöman AB
Fett och slam
Tel: 0708-53 10 50
E-post: slam.taby@dklbc.se

Täby kommun
Övriga frågor
Tel: 08-555 590 00
E-post: kc@taby.se

